

Indhold

Forsiden
Erhverv
Job & Karriere
Teknik & IT
Sport
Bolig & Have
Kultur
Mode & Livstil
Sundhed & Helse
Børn & Unge
Ugens Profil
Talerstolen

Andet

Om Lokalavisen
Bag Lokalavisen
Søg på internettet
Ugens Tv

Andre Nyheder

DR
TV2
Jyllandsposten
Berlingske Tidende
Politikken
Kristeligt Dagblad
Ekstra Bladet
B.T.
Nordjyske
Aarhus Stiftstidende
Fyens Stiftstidende
Bornholms Tidende
Ingeniøren

Kunst & Kultur

i På denne side vil du kunne læse en bred vifte af informative og relevante artikler om kunst & kultur.

Galleri Pakhuset.

Grethe Mariann Maurseth er en af de ti spændende kunstnere, der udstiller i Galleri Pakhuset på Sæby havn.

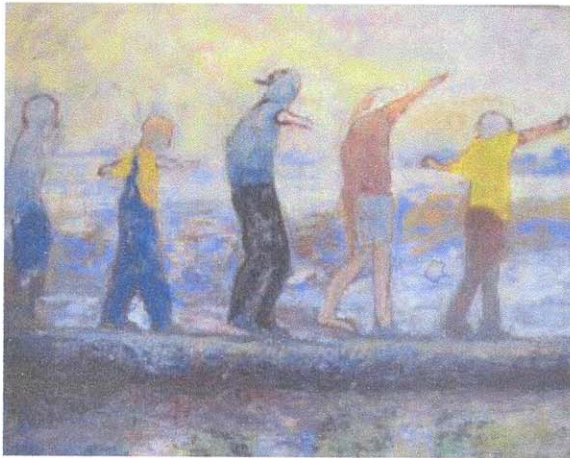

"Legende Børn" af Grethe Mariann Maurseth.

Det kreative har altid optaget mig, men på forskellige niveauer op gennem tiden. Min far malede også, tidligt i min opvækst var maleriet en del af vores hjem.

Der skulle alligevel gå nogle år inden jeg for alvor havnede på den kunstneriske hylde. Mine tidligere arbejds erfaringer, uddannelse og livserfaring, er meget vigtigt i det arbejde jeg nu laver.

Min inspiration kommer ofte af nære hændelser og den situation jeg befinder mig i. Det kan være de norske fjelde, blomster, mennesker og bygninger.

Jeg kan bedst forholde mig til det naturalistiske. Det giver mig et godt udgangspunkt, at der er noget konkret at forholde sig til.

Jeg maler hovedsagelig med oliefarver på lærred, og synes det er spændende at se det mangefold af forskellige teknikker og udtryksformer der findes. Jeg er tilknyttet Århus kunstakademi, fagskolen for maleri, et professionelt miljø, der leder mig videre.

Farver og maling fylder en stor del af mit liv, og jeg søger hele tiden nye motiver, og ideer. Den kreative proces stopper ikke, så længe den får næring og får lov til at udvikle sig. Det kræver hårdt arbejde, leg, stædighed, og vilje. Belønningen er det færdige resultat, og glæden ved at skabe noget.

Aktuel udstilling

Grethe Mariann Maurseth udstiller sammen med 9 andre kunstnere, der alle er uddannet ved Århus kunstakademi, på GALLERI PAKHuset, på havnen i SÆBY indtil 10. august.

Udstillingen, der hedder "Øjeblik", er åben 14.00-21.00.

i 05.08.2005

/ Af Grethe Mariann Maurseth, www.maurseth.dk. /